

Appartamento Biella Via Caneparo

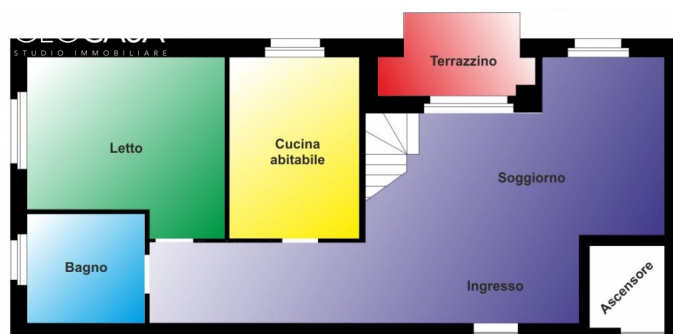

Piano 2°

Bottalino Via Caneparo ALLOGGIO ultimo piano su 2 livelli al 2° e 3° Piano composto da: Ingresso, cucina, soggiorno, camera, bagno e terrazzino. Zona mansardata con 2 camere letto, bagno, lavanderia e terrazzino. Cantina ed Autorimessa Doppia. Portoncino blindato, zanzariere, antifurto, videosorveglianza

Richiesta: € 173.000 | 130 m²

Contratto:	vendita
Tipologia:	appartamento
Superficie:	130 m ²
Camere:	3 camere da letto
Bagni:	2 bagni
Riscaldamento:	termoautonomo
Box auto:	box auto doppio
Stato d'uso:	ottimo stato d'uso
Classe energetica:	C - 86,76 kwh/mq