

Casa Biella Via Barbera

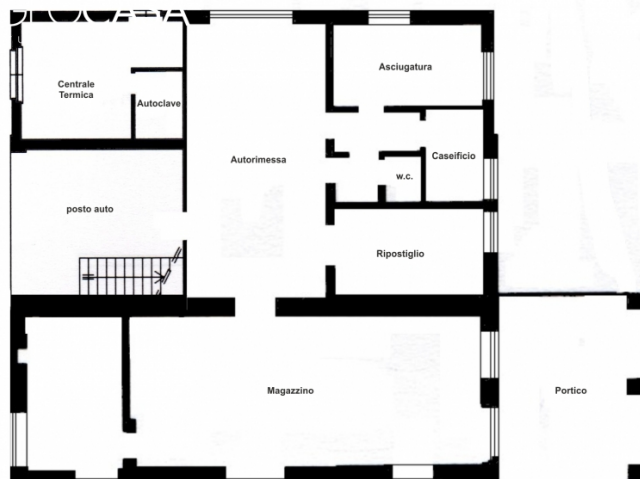

Piano Terreno

traversa di Via Ivrea, CASA Indipendente composta da:Piano Terreno: Posto auto coperto, Autorimesa Doppia, C.T., Taverna al rustico e CaseificioPiano Primo: Ingresso, Cucina abitabile, soggiorno, 3 camere letto, 2 bagni, terrazzi per mq. 80 Sottotetto rustico: Possibilit?ealizzazione 2° Alloggio.Terreno mq. 10.000 con area maneggio e tettoie per animaliNote: Riscaldamento a pavimento con Caldaia a gas/legna, Vetri doppi, Impianto fotovoltaico, muri coibentati con riempimento in stiferite, tetto coibentato isotetto con tegole in cemento, campo addestramento cavalli, tettoie per animali,

Richiesta: € 279.000 | 240 m²

Contratto:	vendita
Tipologia:	casa
Superficie:	240 m ²
Camere:	3 camere da letto
Bagni:	2 bagni
Riscaldamento:	termoautonomo
Box auto:	box auto doppio
Stato d'uso:	ottimo stato d'uso
Classe energetica:	C - 88,33 kwh/mq